

ÉLECTIONS DES MEMBRES DU COMITÉ SOCIAL ET ÉCONOMIQUE (CSE)

5 > 13
JUN
2019

POUR UN SYNDICAT
COMBATIF,
INDÉPENDANT,
INTRANSIGEANT
ET PROCHE DU TERRAIN



Politique salariale

Les salaires sont déconnectés des remarquables performances financières et commerciales. Les rémunérations variables ne permettent pas de combler ce déficit salarial. *Sud-Solidaires* ne cautionne pas la politique des petits pas, du « c'est mieux que rien » et « si vous n'êtes pas contents, allez voir ailleurs si l'herbe y est plus verte ».



Nos revendications

- > **Revenu net mensuel minimum de 1 800 €** : c'est réaliste au vu des salaires et parts variables que s'octroient grassement les membres du directoire.
- > **Remplacement de la part variable par une prime égalitaire** pour toutes et tous, tout comme la participation et l'intéressement.
- > **Mise en place d'une prime de technicité tous les 3 ans** afin de reconnaître l'expérience acquise.



Santé et conditions de travail

Aujourd'hui, les salariés sont gérés comme des marchandises. Ces dernières années, avec le développement de nouvelles formes d'organisation du travail, nombre de salariés ont vu leurs conditions de travail se détériorer sous l'effet d'une course incessante à la productivité.

Stress, détresse, souffrance sont devenus des fléaux omniprésents quel que soit le niveau de classification.

Face à la dégradation constante des conditions de travail et à la détérioration inquiétante de la santé physique et psychologique des salariés, les questions de santé au travail, d'hygiène et de sécurité sont des missions fondamentales. **Redonnons un sens à notre travail.**

Sud-Solidaires est un syndicat qui défend non seulement les intérêts matériels des salariés mais aussi leurs intérêts moraux en imposant des mesures favorables à leur épanouissement individuel et collectif.

Il convient de rappeler fortement que c'est le travail qui doit être adapté à l'homme et non l'inverse.

Pour que nos propositions pèsent sur les décisions de la direction

VOTEZ





Liste pour le comité social et économique

- 01 - BONIFACE** Natacha
Gestionnaire de Clientèle (63)
- 02 - BRUN** Olivier
Expert Echanges et Flux (87)
- 03 - CHARDERON** Paule
Gestionnaire de Clientèle Habitat (87)
- 04 - CONTI** Laetitia
Gestionnaire de Clientèle (23)
- 05 - DE JESUS** Agnès
Gestionnaire de Clientèle Patrimoniale (87)
- 06 - DENIS** Gilles
Gestionnaire Echanges et Flux (87)
- 07 - DE PAIVA TEIXEIRA** Régine
Conseiller de Clientèle (87)
- 08 - DUBOIS** Isabelle
Responsable de Point de Vente (87)
- 09 - DUCHIER** Elisabeth
Conseiller de Clientèle (87)
- 10 - DUMAS** Francis
Technicien Comptable (87)
- 11 - FAURE** Francis
Chargé Réglementation (87)
- 12 - HILAIRE** Christian
Gestionnaire de Clientèle (87)
- 13 - LAGNY** Benoît
Conseiller de Clientèle (87)
- 14 - LE BESCONT** Frédérique
Responsable de Point de Vente (23)
- 15 - LESELLIER** Eric
Gestionnaire Echanges et Flux (87)
- 16 - MESSAOUDI** Nacera
Gestionnaire de clientèle (87)
- 17 - MOREAU** Patricia
Gestionnaire de clientèle (23)
- 18 - NOUGIER** Sylvie
Gestionnaire successions (87)
- 19 - RENAUD** Claudine
Gestionnaire Collecte (87)
- 20 - RIVET** Philippe
Gestionnaire Crédits Particuliers (87)
- 21 - SENIGOUT** Pascale
Gestionnaire Echanges et Flux (87)

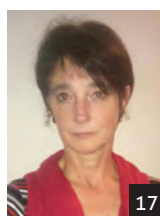
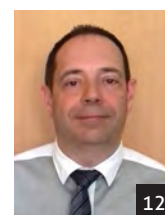
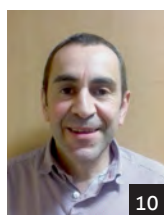
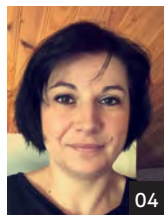

SUD-SOLIDAIRES, C'EST L'ÉCOUTE, LE SOUTIEN

C'est une présence aussi régulière que possible sur notre vaste territoire. Nous nous rendons disponibles et répondons à toutes vos questions. Nous intervenons chaque fois que nécessaire auprès de la direction. Pour rompre le silence et l'isolement, continuez à nous solliciter !

Sud-Solidaires section Auvergne-Limousin
18, avenue d'Ariane - 87022 Limoges - Cedex 9
Tél. 05 55 33 87 11 / 07 60 20 69 47
sud.hilairec@orange.fr

Union
syndicale
Solidaires

